LEGENDA
C_D projektowany przyłącz gazowy z rur PE 100 SDR 11 dn 25 Typ 2 L=......m
E_F projektowany przyłącz gazowy z rur PE 100 SDR 11 dn 25 Typ 2 L=......m
G_H projektowana sieć gazowa z rur PE 100 SDR 11 dn 63 Typ 2 L=......m
I_J projektowana sieć gazowa z rur PE 100 SDR 11 dn 63 Typ 2 L=......m
K_L projektowana sieć gazowa z rur PE 100 SDR 11 dn 63 Typ 2 L=......m
z przyłączem z rur PE 100 SDR 11 dn 25 Typ 2 L=1,0m
M_N projektowana sieć gazowa z rur PE 100 SDR 11 dn 63 Typ 2 L=......m

LEGENDA
RO2 projektowana rura osłonowa z rur PE 100 SDR 17 dn 90 Typ 2 L=......m
RO3 projektowana rura osłonowa z rur PE 100 SDR 17 dn 90 Typ 2 L=......m
RO4 projektowana rura osłonowa z rur PE 100 SDR 17 dn 110 Typ 2 L=......m
RO5 projektowana rura osłonowa z rur PE 100 SDR 17 dn 110 Typ 2 L=......m
RO6 projektowana rura osłonowa z rur PE 100 SDR 17 dn 110 Typ 2 L=......m
URP projektowana lokalizacja punktów redukcyjno pomiarowych

W-1		W-2		W-3		W-4		W-5		W-6	
km	0+011,93	km	0+192,03	km	0+192,03	km	0+294,28	km	0+423,79	km	0+0510,98
E	5518298,47	E	5518375,31	E	5518361,88	E	5518369,01	E	5515441,32	E	5518491,94
N	7471148,81	N	7471012,39	N	7470988,85	N	7470886,12	N	7470778,30	N	7470707,24
alfa	189,51g	alfa	134,34g	alfa	162,59g	alfa	166,79g	alfa	198,20g	alfa	196,94g
R	105	R	30	R	30	R	50	R	500	R	500
L	0	L	(1) 14,22	L	(1) 7,90	L	(1) 13,00	L	(1) 0	L	(1) 0
	0		(2) 10,05		(2) 8,94		(2) 13,00		(2) 0		(2) 0
A	0	A	(1) 20,65	A	(1) 15,39	A	(1) 25,18	A	(1) 0	A	(1) 0
	0		(2) 17,36		(2) 16,38		(2) 17,36		(2) 0		(2) 0
Ko	(1) 8,67	Ko	(1) 25,46	Ko	(1) 9,77	Ko	(1) 19,77	Ko	(1) 7,07	Ko	(1) 12,00
	(2) 8,67		(2) 17,33		(2) 13,77		(2) 19,19		(2) 7,07		(12) 12,00
z	0,36	z	5,37	z	2,55	z	2,17	z	0,05	z	0,14

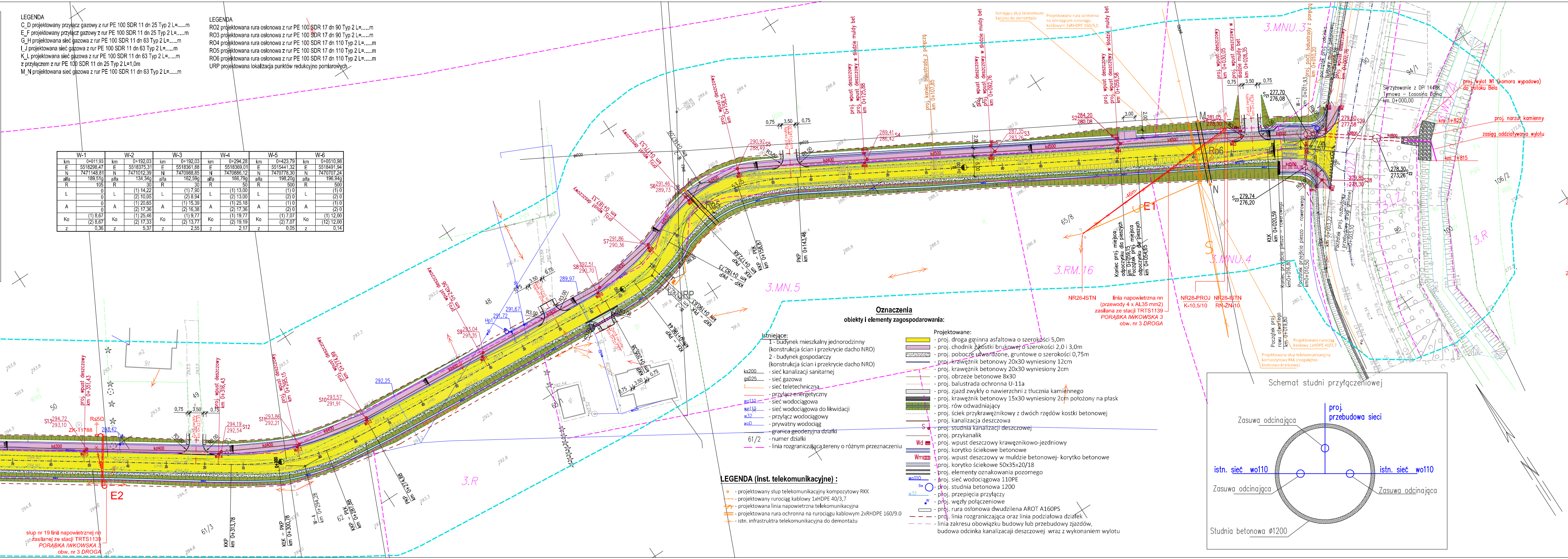
3.MNU.3
3.MNU.4
3.MN.5
3.RM.16
3.R
E1
E2
Ro6
NR26-ISTN
NR28-PROJ K-10,5/10
NR28-ISTN RN-ZN/10
linia napowietrzna nn (przewody 4 x AL35 mm2) zasilana ze stacji TRTS1139 PORĄBKA IWKOWSKA 3 obw. nr 3 DROGA
słup nr 19 linii napowietrznej nn zasilanej ze stacji TRTS1139 PORĄBKA IWKOWSKA 3 obw. nr 3 DROGA
ZK-11788
proj. wylot W1 (komora wypadowa) do potoku Bela
proj. narzut kamienny
zasięg oddziaływania wylotu
Skrzyżowanie z DP 1448K Tymowa - Łososina Dolna km 0+000,00
KKP
PKP
URP
Schemat studni przyłączeniowej
Zasuwa odcinająca
proj. przebudowa sieci
istn. sieć wo110
Zasuwa odcinająca
istn. sieć wo110
Zasuwa odcinająca
Studnia betonowa ø1200

Oznaczenia

obiekty i elementy zagospodarowania:

Istniejące:
1 - budynek mieszkalny jednorodzinny (konstrukcja ścian i przekrycie dacho NRO)
2 - budynek gospodarczy (konstrukcja ścian i przekrycie dacho NRO)
ks200 - sieć kanalizacji sanitarnej
gsD25 - sieć gazowa
t - sieć teletechniczna
- przyłącz energetyczny
wo110 - sieć wodociągowa
wo110 - sieć wodociągowa do likwidacji
w32 - przyłącz wodociągowy
woD - prywatny wodociąg
- granica geodezyjna działki
61/2 - numer działki
- linia rozgraniczająca tereny o różnym przeznaczeniu

Projektowane:
- proj. droga gminna asfaltowa o szerokości 5,0m
- proj. chodnik z kostki brukowej o szerokości 2,0 i 3,0m
- proj. pobocze utwardzone, gruntowe o szerokości 0,75m
- proj. krawężnik betonowy 20x30 wyniesiony 12cm
- proj. krawężnik betonowy 20x30 wyniesiony 2cm
- proj. obrzeże betonowe 8x30
- proj. balustrada ochronna U-11a
- proj. zjazd zwykły o nawierzchni z tłucznia kamiennego
- proj. krawężnik betonowy 15x30 wyniesiony 2cm położony na płask
- proj. rów odwadniający
- proj. ściek przykrawężnikowy z dwóch rzędów kostki betonowej
- proj. kanalizacja deszczowa
S - proj. studnia kanalizacji deszczowej
- proj. przykanalik
Wd - proj. wpust deszczowy krawężnikowo-jezdniowy
- proj. korytko ściekowe betonowe
Wm - proj. wpust deszczowy w muldzie betonowej- korytko betonowe
- proj. korytko ściekowe 50x35x20/18
- proj. elementy oznakowania pozomego
wo110 - proj. sieć wodociągowa 110PE
Sw - proj. studnia betonowa 1200
w32 - proj. przepięcia przyłączy
W - proj. węzły połączeniowe
- proj. rura osłonowa dwudzilena AROT A160PS
- proj. linia rozgraniczająca oraz linia podziałowa działek
- linia zakresu obowiązku budowy lub przebudowy zjazdów, budowa odcinka kanalizacaji deszczowej wraz z wykonaniem wylotu

LEGENDA (inst. telekomunikacyjne) :

- projektowany słup telekomunikacyjny kompozytowy RKK
- projektowany rurociąg kablowy 1xHDPE 40/3,7
- projektowana linia napowietrzna telekomunikacyjna
- projektowana rura ochronna na rurociągu kablowym 2xRHDPE 160/9.0
- istn. infrastruktra telekomunikacyjna do demontażu

Klasa drogi: D
Kategoria ruchu: KR2
Prędkość projektowa: Vp=30km/h

OZNACZENIA - BRANŻA ELEKTRYCZNA:

KOLIZJA E1
elektroenergetyczna linia napowietrzna nn przewidziana do zmiany trasy + wymiana słupa
- przewody 4 x AL35 mm2; długość trasy: 46 m
projektowany odcinek elektroenergetycznej linii napowietrznej nn (zmiana trasy + wymiana słupa)
- przewody 4 x AL35 mm2; długość trasy: 46 m

KOLIZJA E2
istniejące złącze kablowe ZK-11788 przewidziane do zmiany lokalizacji
istniejąca linia kablowa nn relacji słup nr 19 - ZK-11788 do umartwienia
- kabel NA2XY-J 4x35 mm2
ZK-11788 złącze kablowe ZK-11788 - projektowana nowa lokalizacja
projektowana linia kablowa nn
- kabel NA2XY-J 4x35 mm2; długość trasy / długość kabla: 17 m / 34 m
projektowana rura ochronna na kablu nn - AROT DVK 110; l = 14 m

KOLIZJA E3
istniejące złącze kablowe ZK-9124+SP przewidziane do zmiany lokalizacji
istniejąca linia kablowa nn relacji słup nr 10 - ZK-9124 przewidziana do zmiany trasy
- kabel NA2XY-J 4x35 mm2
ZK-9124+SP złącze kablowe ZK-9124+SP - projektowana nowa lokalizacja
projektowana linia kablowa nn (zmiana trasy)
- kabel NA2XY-J 4x35 mm2; długość trasy / długość kabla: 8 m / 12 m
projektowana rura ochronna na kablu nn - AROT DVK 110; l = 7 m

KOLIZJA E4
istniejące złącze kablowe ZK-8340+SP przewidziane do zmiany lokalizacji
istniejąca linia kablowa nn relacji słup nr 5 - ZK-8340 przewidziana do zmiany trasy
- kabel YAKXS 4x35 mm2
ZK-8340+SP złącze kablowe ZK-8340+SP - projektowana nowa lokalizacja
projektowana linia kablowa nn (zmiana trasy)
- kabel YAKXS 4x35 mm2; długość trasy / długość kabla: 10 m / 14 m
projektowana rura ochronna na kablu nn - AROT DVK 110; l = 16 m

Nazwa obiektu budowlanego:
„Rozbudowa drogi gminnej klasy D, Porąbka Iwkowska - Motakówka, w km 0+003,10 do 0+791,17 z włączeniem do drogi powiatowej nr 1448K Tymowa - Łososina Dolna w postaci skrzyżowania zwykłego, odprowadzenie odwodnienia drogi gminnej do potoku Bela wraz z umocnieniem skarp brzegowych i dna potoku w miejscu wylotu, przebudowa kolidującej infrastruktury technicznej."

Adres:
dz. nr: 9, 10, 12, 13, 33/2, 33/3, 33/4, 34, 35/1, 36/1, 36/2, 37, 38, 47/1, 47/2, 48, 49, 50, 51, 52, 53/1, 53/2, 53/4, 53/5, 54/1, 54/2, 56/1, 56/2, 58, 61/1, 61/2, 61/3, 62, 65/1, 65/7, 65/8, 90, 94/1, 95, 100,
obręb: Porąbka Iwkowska [0007], jedn. ewid.: Gmina Iwkowa [120206_2]
dz nr: 663
obręb: Wojakowa [0008], jedn. ewid.: Gmina Iwkowa [120206_2]

Tytuł rysunku:
Projekt zagospodarowania terenu

Inwestor:
Wójt Gminy Iwkowa 32-861 Iwkowa 468

Specjalność, imię i nazwisko			Numer uprawnienień	Podpis	
Branża drogowa	Projektant	mgr inż. Janusz Gancarczyk	12/2001		Skala: 1:500
	Sprawdzający	mgr inż. Rafał Basiaga	MAP/0323/PWBD/17		
	Współpraca	mgr inż. Jarosław Grybel			
Instalacje elektryczne	Projektant	mgr inż. Andrzej Hodakowski	UAN-7342-109/93		Numer rysunku: 1
	Sprawdzający	mgr inż. Maciej Hodakowski	MAP/0042/POOE/11		
Instalacje sanitarne	Projektant	mgr inż. Mirosław Kogut	MAP/0101/PBS/21		
	Sprawdzający	mgr inż. Waldemar Reczek	PDK/0115/PWOS/17		
Instalacje sanitarne	Projektant	mgr inż. Mirosław Wolny	UAN,I-8340/A-96/90		Data opracowania: styczeń, 2024r.
	Sprawdzający	mgr inż. Jarosław Karpiel	MAP/0290/PWBS/16		
Instalacje teletechn.	Projektant	mgr inż. Wojciech Więcek			
	Sprawdzający	mgr inż. Andrzej Hodakowski	UAN-7342-109/93		

Mapa do celów projektowych

SKALA 1:500

Układ współrzędnych XY: "2000"
Układ wysokościowy: PL-EVRF2007-NH
Godło: 7.119.17.07.4.1; 7.119.17.07.2.3; 7.119.17.07.2.1: 7.119.17.07.4.4; 7.119.17.07.4.2
Obręb: 0007 Porąbka Iwkowska, 0008 Wojakowa
Jedn. ewid.: 120206_2 Iwkowa
L.ks.rob.: 23-012
Id.zgł.: GK-I.6640.1.636.2023
Data opracowania mapy: 19.07.2023

- - - -	obszar opracowania
— — —	linie rozgraniczające MPZP
2.KUg	ustalenia MPZP

Nie wyklucza się istnienia w terenie innych nie wykazanych na niniejszej mapie urządzeń podziemnych, które nie były zgłoszone do inwentaryzacji lub o których brak jest informacji w instytucjach branżowych

Mapa wykonana została bez ustalenia obciążeń służebnościami gruntowymi ujawnionymi w księgach wieczystych

Granice działek przyjęto według mapy ewidencyjnej.
Na obszarze opracowania nie istnieją projekty ZUDP.

Oświadczenie geodety o uzyskaniu pozytywnego wyniku weryfikacji:
Oświadczam, że praca geodezyjna "sporządzenie mapy do celów projektowych" zgłoszona pod numerem ID: GK-I.6640.1.636.2023 w Starostwie Powiatowym w Brzesku została pozytywnie zweryfikowana Protokołem Weryfikacji nr GK-I.6640.1.636.2023_2 z dnia 25.08.2023 r. i przyjęta do Powiatowego Ośrodka Dokumentacji Geodezyjnej i Kartograficznej w Brzesku.

Niniejsza mapa została wykonana przez firmę Geolida sp. z o.o. pod kierownictwem geodety uprawnionego Szczepana Moskały (nr. upr. 23491). Jestem świadomy odpowiedzialności karnej za złożenie fałszywego oświadczenia.

GEODETA UPRAWNIONY
mgr inż. Szczepan Moskała
nr upr. 23491

GEOLIDA
Sp. z o.o.
ul. Kopernika 10, 38-300 Gorlice
NIP 738-215-79-67
e-mail: geolida@geolida.pl
www.geolida.pl

imię i nazwisko lub nazwa podmiotu, który wykonał mapę

GEODETA UPRAWNIONY
mgr inż. Szczepan Moskała
nr upr. 23491

imię i nazwisko, numer uprawnień zawodowych kierownika prac geodezyjnych

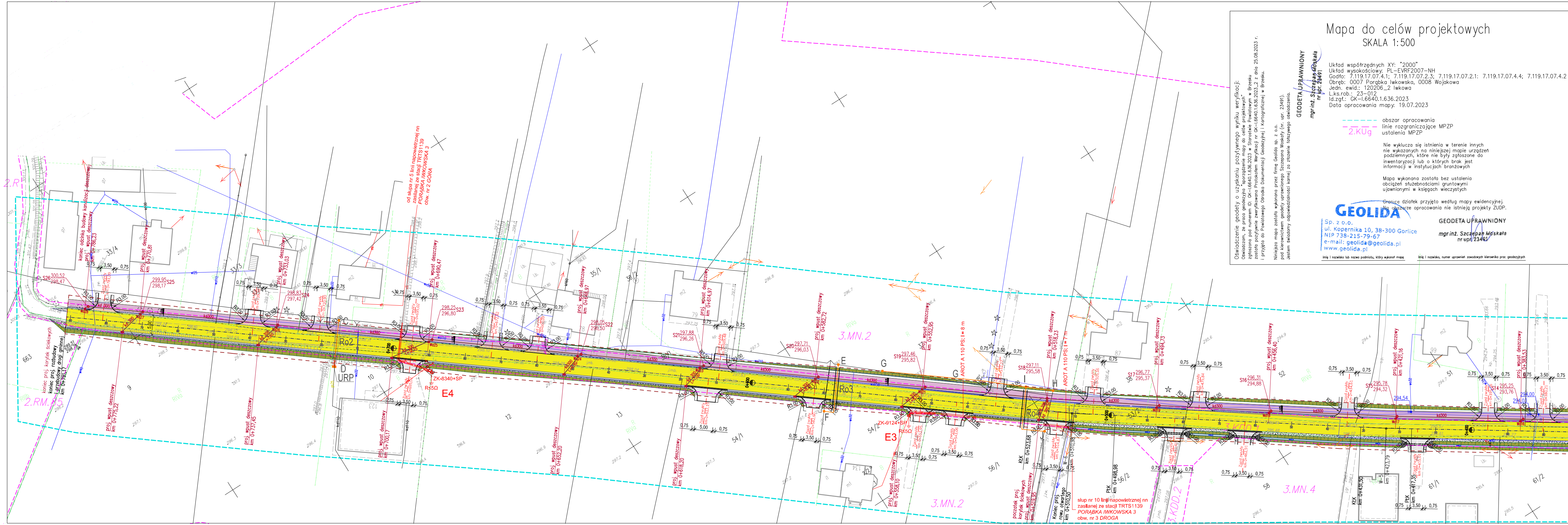

2.RM.5
3.MN.2
3.MN.4
3.KDD.2
2.R
Ro2
Ro3
Ro4
E3
E4
URP
ZK-8340+SP
ZK-9124+SP
R≤5Ω
ARROT A 110 PS;1 = 8 m
ARROT A 110 PS;1 = 7 m
od słupa nr 5 linii napowietrznej nn zasilanej ze stacji TRTS1139 PORĄBKA IWKOWSKA 3 obw. nr 2 GÓRA
słup nr 10 linii napowietrznej nn zasilanej ze stacji TRTS1139 PORĄBKA IWKOWSKA 3 obw. nr 3 DROGA
koniec odcinka budowy kanalizacji deszczowej
koniec proj. korytek ściekowych
koniec proj. rozbudowy drogi gminnej km 0+791,47
początek proj. korytek ściekowych
koniec proj. rowu otwartego km 0+510,50
proj. wpust deszczowy km 0+775,22
proj. wpust deszczowy km 0+770,81
proj. wpust deszczowy km 0+737,45
proj. wpust deszczowy km 0+733,03
proj. wpust deszczowy km 0+700,17
proj. wpust deszczowy km 0+690,47
proj. wpust deszczowy km 0+652,20
proj. wpust deszczowy km 0+648,97
proj. wpust deszczowy km 0+618,20
proj. wpust deszczowy km 0+614,97
proj. wpust deszczowy km 0+582,72
proj. wpust deszczowy km 0+558,10
proj. wpust deszczowy km 0+552,95
proj. wpust deszczowy km 0+518,23
proj. wpust deszczowy km 0+494,73
proj. wpust deszczowy km 0+456,40
proj. wpust deszczowy km 0+421,16
proj. wpust deszczowy km 0+383,53
km 0+523,68
km 0+498,98
km 0+431,50
km 0+423,79
km 0+417,35
KłK
PłK
S26 300,52 298,47
S25 299,95 298,17
S24 298,83 297,42
S23 298,25 296,80
S22 298,05 296,50
S21 297,88 296,26
S20 297,71 296,03
S19 297,46 295,82
S18 297,11 295,58
S17 296,77 295,37
S16 296,31 294,88
S15 295,78 294,32
S14 295,25 293,76
0,75
3,50
A
B
C
D
E
F
G
H
I